

# Fluxograma 1 Conduta médica diante de um paciente com Síndrome Febril Aguda Suspeita de Leptospirose

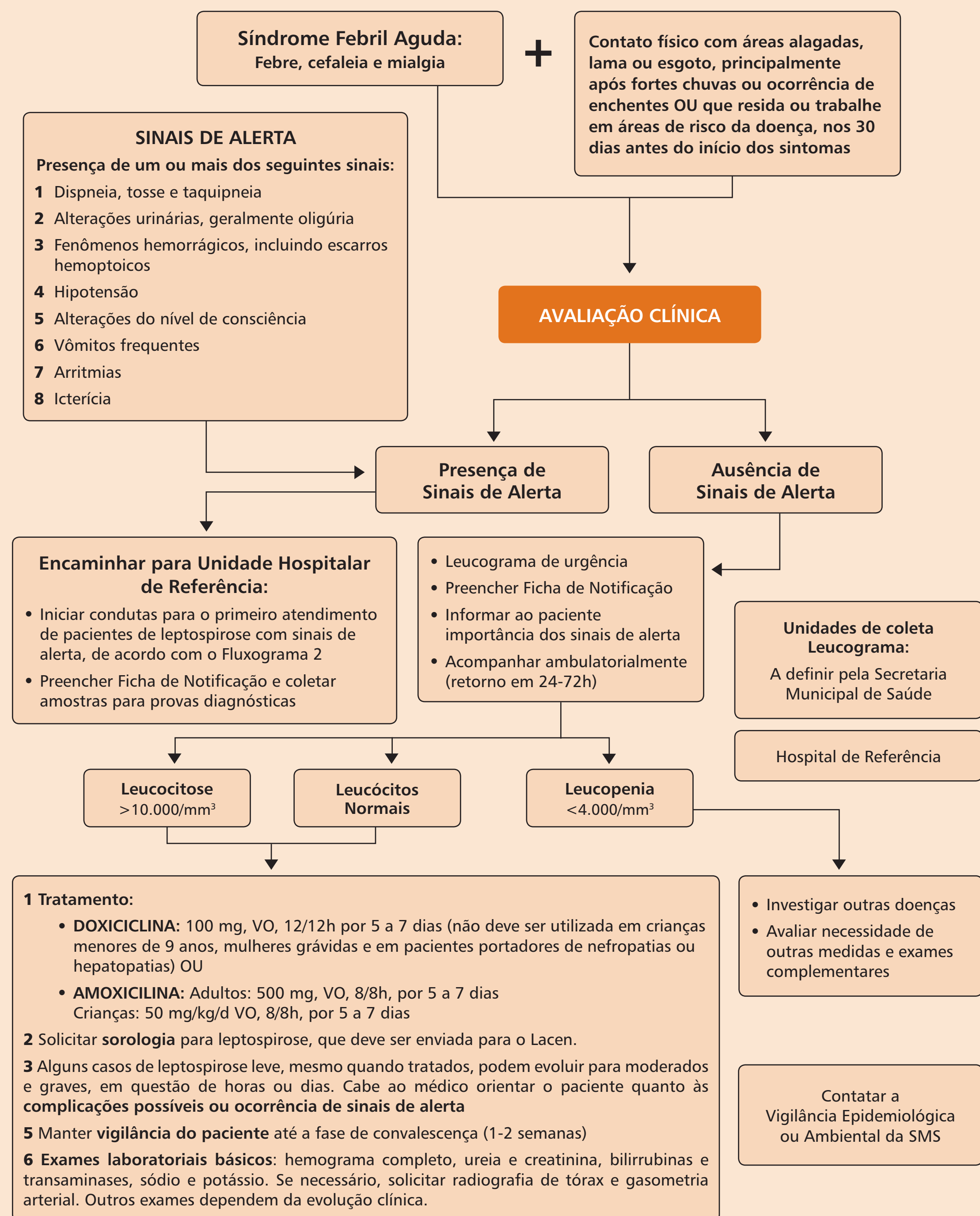

Este fluxograma tem como objetivo ajudar na orientação de condutas terapêuticas no primeiro atendimento de pacientes com síndrome febril aguda suspeita de leptospirose, mas não deve ser usado como o único instrumento de decisão terapêutica. Uma vez reconhecido os sinais de alerta do paciente devem-se iniciar as condutas sugeridas no Fluxograma 2: **Condutas no primeiro atendimento de pacientes de leptospirose e com sinais de alerta**

# Fluxograma 2 Conduta clínica no primeiro atendimento de pacientes de leptospirose e com sinais de alerta

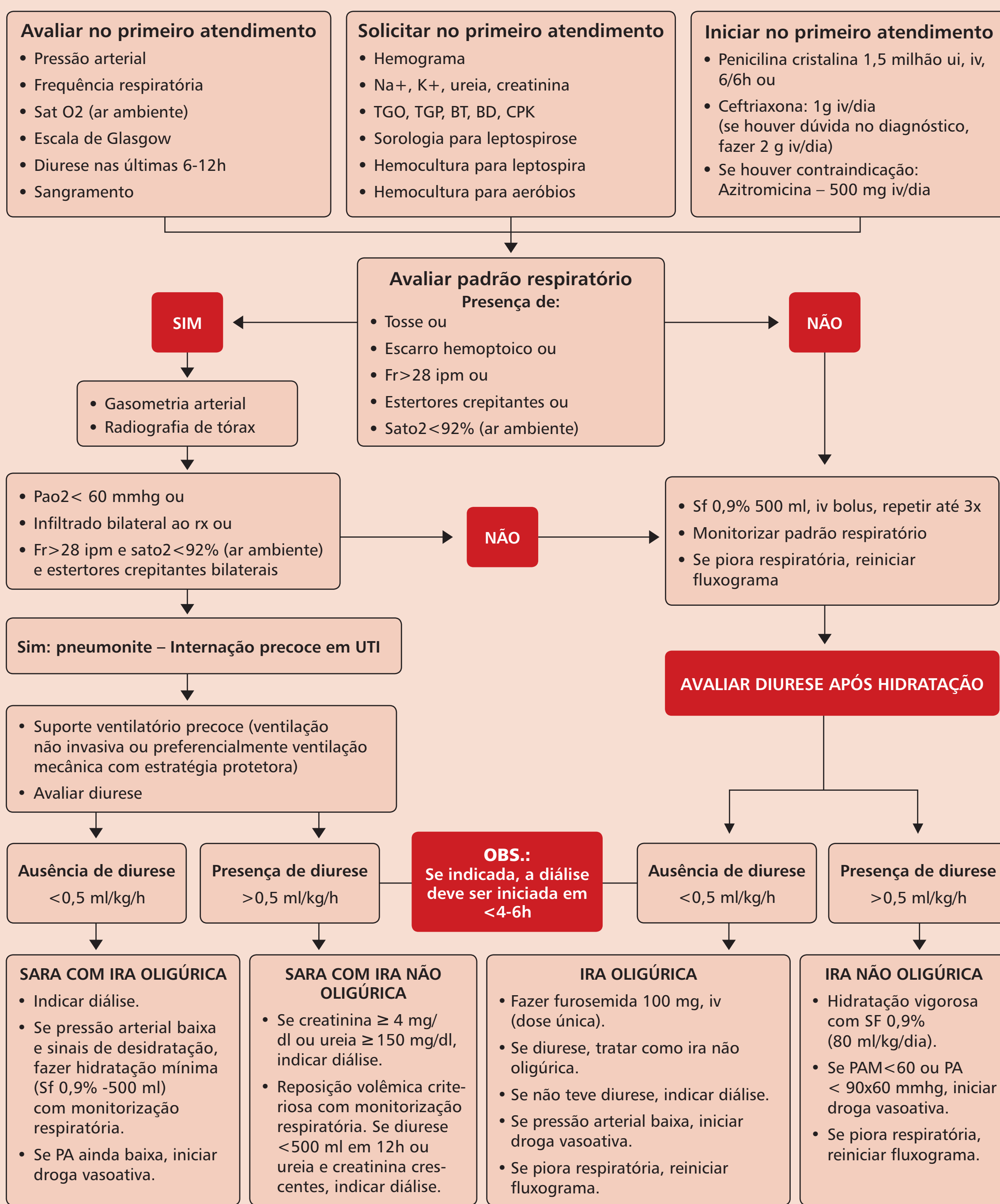

1. O método dialítico preferencial é a hemodiálise. O tempo do início dos cuidados até a diálise deve ser no máximo de 4h.
2. Pressão arterial (PA) baixa: PA média < 60 mmHg ou PA sistólica < 90 mmHg.
3. Droga vasoativa: noradrenalina (≥ 0,05 µg/kg/min) ou dopamina (≥ 5µg/kg/min).

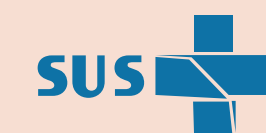

Ministério da Saúde

Governo Federal